



CÂMARA MUNICIPAL DE INDAIATUBA

PALÁCIO VOTURA

Rua Humaitá n. ° 1167 Centro – Fone/Fax: (19)3885-7700

CEP: 13.339-140 - Indaiatuba – SP

DESPACHADA

9ª Sessão Ordinária - 22/04/2026

Presidente: TÚLIO JOSÉ TOMASS DO COUTO

INDICAÇÃO

Indica ao Prefeito Municipal a revisão dos critérios técnicos, planejamento e acompanhamento especializado na execução de podas de árvores em vias públicas.

Excelentíssimo Senhor Presidente.

Apresento a V. Exa., nos termos do artigo 163 do Regimento Interno desta egrégia Casa Legislativa, a presente indicação, sugerindo ao Ex.mo Senhor Prefeito Municipal que determine à Secretaria de Serviços Urbanos e Meio Ambiente (SEMURB) a apresentação e o aprimoramento dos estudos técnicos que norteiam as podas de arborização urbana. Solicito, após leitura em Plenário, que se oficie à autoridade competente.

Assunto: Urbanismo/Meio Ambiente

JUSTIFICATIVA:

A presente indicação fundamenta-se na necessidade de assegurar que as podas de manutenção e de convivência com a fiação aérea sigam rigorosos critérios biológicos e de engenharia florestal. Relatos de munícipes e especialistas apontam a recorrência de intervenções caracterizadas como “podas drásticas”, que podem comprometer a integridade dos exemplares arbóreos, apresentando preocupações em relação ao seu impacto biológico, à função ecológica urbana e seus estudos e planejamento.

É fundamental que o Poder Público apresente as diretrizes técnicas e o acompanhamento especializado que validam tais operações, garantindo a sustentabilidade da nossa arborização.

Diante do exposto, **INDICO** que a Administração Municipal tome as providências necessárias para que a gestão pública seja eficiente para a solução que o problema exige.

0038417
16/04/2026 16:30
IND 943/2026
PROT - CMI 1938/2026



CÂMARA MUNICIPAL DE INDAIATUBA

PALÁCIO VOTURA

Rua Humaitá n. ° 1167 Centro – Fone/Fax: (19)3885-7700

CEP: 13.339-140 - Indaiatuba – SP

Fotos das árvores:

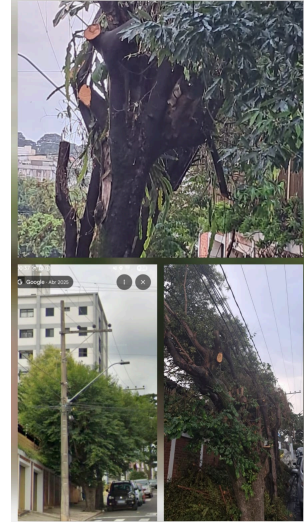

Sala das Sessões, 16 de abril de 2026.

DANILO BARNABÉ
Vereador