CÂMARA MUNICIPAL DE INDAIATUBA

PALÁCIO VOTURA

Rua Humaitá n. º 1167 Centro – Fone/Fax: (19)3885-7700
CEP: 13.339-140 - Indaiatuba – SP

0035545
PROT - CMI 5326/2025
30/10/2025 15:30
IND 02782/2025

DESPACHADA
31ª Sessão Ordinária - 03/11/2025
Presidente: TÚLIO JOSÉ TOMASS DO CARMO

INDICAÇÃO

Indica ao Prefeito Municipal realizar a vistoria e providências quanto à árvore que causa danos estruturais e riscos à segurança de imóvel residencial.

Excelentíssimo Senhor Presidente.

Indico ao Excelentíssimo Senhor Prefeito Municipal de Indaiatuba, nos termos regimentais, que determine ao setor competente a poda e avaliação técnica de uma árvore de grande porte localizada em frente à residência atingida, uma vez que seus galhos e raízes vêm causando sérios prejuízos estruturais à propriedade e ao passeio público. Solicito, após leitura em Plenário, que se oficie à autoridade competente.

Assunto:Urbanismo/Meio Ambiente

JUSTIFICATIVA:

O morador relata que há mais de 10 anos solicita providências da Prefeitura, sem que medidas efetivas tenham sido adotadas. A árvore, de grande porte, provocou a destruição parcial do telhado e da sacada da casa, além de danificar fiações elétricas e de telefonia, calhas e calçada pública, que se encontram irregulares devido ao avanço das raízes.

Conforme consta em vídeo e registros anexos, existe protocolo anterior aberto junto à Prefeitura, sem resposta prática até o momento. A negligência administrativa resultou em prejuízos materiais comprovados, inclusive a um veículo atingido por galhos, razão pela qual solicita-se avaliação técnica imediata, poda completa e eventual remoção, com reposição adequada da espécie em local seguro.

FOTOS DO LOCAL:



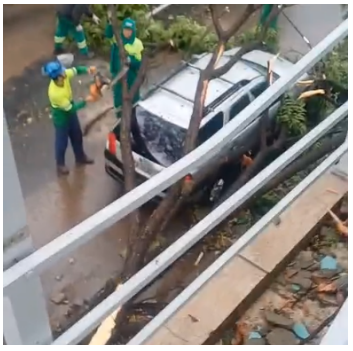

CÂMARA MUNICIPAL DE INDAIATUBA

PALÁCIO VOTURA

Rua Humaitá n. º 1167 Centro – Fone/Fax: (19)3885-7700
CEP: 13.339-140 - Indaiatuba – SP

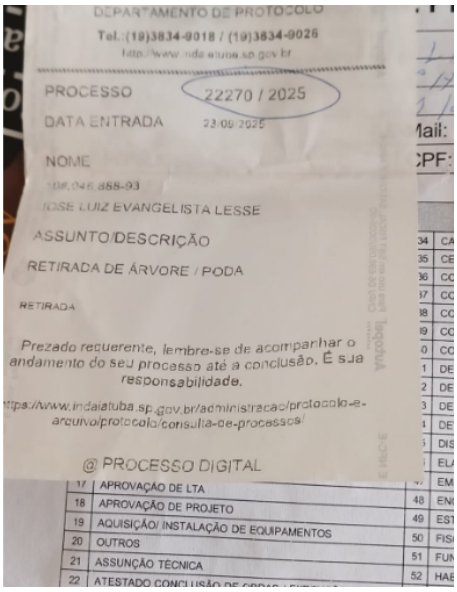
DEPARTAMENTO DE PROTOCOLO
Tel.: (19)3834-9018 / (19)3834-9026
http://www.indaiatuba.sp.gov.br

PROCESSO 22270 / 2025
DATA ENTRADA 23/09/2025
NOME
JOSE LUIZ EVANGELISTA LESSE
ASSUNTO/DESCRIÇÃO
RETIRADA DE ÁRVORE / PODA
RETIRADA

Prezado requerente, lembre-se de acompanhar o andamento do seu processo até a conclusão. É sua responsabilidade.
https://www.indaiatuba.sp.gov.br/administracao/protocolo-e-arquivo/protocolo/consulta-de-processos/

@ PROCESSO DIGITAL

17	APROVAÇÃO DE LTA		
18	APROVAÇÃO DE PROJETO	48	
19	AQUISIÇÃO/ INSTALAÇÃO DE EQUIPAMENTOS	49	
20	OUTROS	50	
21	ASSUNÇÃO TÉCNICA	51	
22	ATESTADO CONCLUSÃO DE OBRAS	52	



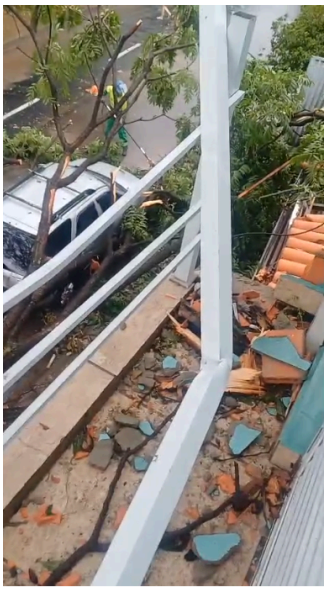

Consulta de Processos

PROCESSO: 22270 / 2025	
Assunto:	RETIRADA DE ÁRVORE / PODA
Local:	SEMURB - SECRETARIA MUNICIPAL DE SERVIÇOS URBANOS E MEIO AMBIENTE AGENDA VERDE - AGENDA VERDE
Data no Local:	03/10/2025
Situação:	TRAMITANDO
Observação:	
Telefone:	(19) 3834-9000

Sala das Sessões, em 30 de outubro de 2025.

Assinado de forma digital por DANILO BERTIPAGLIA BARNABE:27951040835
Dados: 2025.10.30 14:44:18 -03'00'

DANILO BARNABÉ
Vereador