CÂMARA MUNICIPAL DE INDAIATUBA

PALÁCIO VOTURA

Rua Humaitá n. º 1167 Centro – Fone/Fax: (19)3885-7700
CEP: 13.339-140 - Indaiatuba – SP

0033877
PROT - CMI 3660/2025
07/08/2025 09:31
IND 0335/2025

DESPACHADA
20ª Sessão Ordinária - 11/08/2025
Presidente: TÚLIO JOSÉ TOMASS DO CARMO

INDICAÇÃO

Indica ao Prefeito Municipal que notifique o proprietário do terreno Portal dos Jacarandás, conhecido como "Buracão", no Jardim Hubert, determinando o fechamento com muro em todas as vias de acesso.

Excelentíssimo Senhor Presidente.

Apresento a V. Exa., nos termos do artigo 163 do Regimento Interno desta egrégia Casa Legislativa, a presente indicação, sugerindo ao Exmo. Senhor Prefeito Municipal que determine à Secretaria competente a imediata notificação do proprietário do terreno conhecido como "Buracão", no Jardim Hubert, para que providencie o fechamento completo do local com muro, em todas as ruas que dão acesso ao interior da área. Solicito, após leitura em Plenário, que se oficie à autoridade competente.

Assunto: Urbanismo/Meio Ambiente

JUSTIFICATIVA:

O terreno em questão, completamente aberto e sem qualquer controle de acesso, tem se tornado um grave ponto de insegurança para os moradores do Jardim Hubert. A situação chegou a um nível crítico: o local é utilizado constantemente por andarilhos e usuários de drogas, que incendeiam partes do terreno e queimam fios elétricos para extrair cobre, com o objetivo de revenda em ferros-velhos e posterior compra de entorpecentes.

Além disso, a área tem servido para atos libidinosos, som alto e desordem generalizada. Moradores já acionaram a Guarda Municipal diversas vezes, mas não obtiveram retorno efetivo. O sentimento predominante é de abandono e descaso por parte do poder público.

A falta de fechamento do terreno também facilita o descarte irregular de lixo e entulho, o que contribui para a proliferação de pragas urbanas como ratos, baratas, escorpiões e até cobras, que frequentemente invadem as residências do entorno, colocando em risco a saúde pública.

Fotos do Local:

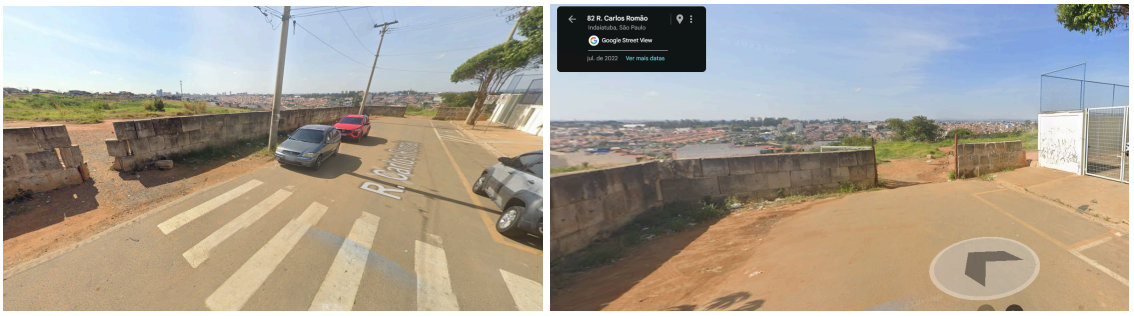

Rua Carlos Romão - Núcleo Habitacional João Pioli.



R. João Munhoz- Jardim Hubert



Rua Lino Lui – Jardim Hubert

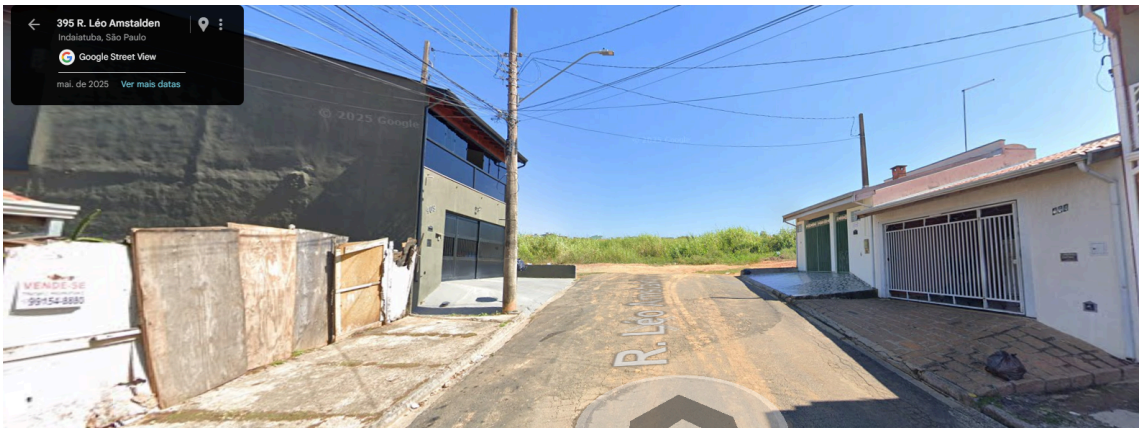

Rua Léo Amstalden – Jardim Hubert



Rua Laura Tachinardi Maria Netto – Jardim Hubert



Rua Anthenor de Godoy – Jardim Hubert



Rua Alcides de Sousa – Jardim Hubert



Rua Carmen Sigrist Domingues – Jardim Hubert



Rua Onório Novachi – Jardim Hubert

CÂMARA MUNICIPAL DE INDAIATUBA

PALÁCIO VOTURA

Rua Humaitá n. º 1167 Centro – Fone/Fax: (19)3885-7700
CEP: 13.339-140 - Indaiatuba – SP



Av. Manoel Ruz Peres



Vista aérea da região demarcada em vermelho, local que precisa ser fechado.

Diante desse cenário alarmante, INDICO que a Prefeitura notifique com urgência o proprietário para que seja realizada a construção de muro em todos os acessos ao terreno, conforme relação de ruas abaixo:

- Rua Carlos Romão
- Avenida Manoel Ruz Peres
- Rua Carmen Sigrist Domingues – Jardim Hubert
- Rua Alcides de Sousa – Jardim Hubert
- Rua Anthenor de Godoy – Jardim Hubert
- Rua Laura Tachinardi Maria Netto – Jardim Hubert
- Rua Léo Amstalden – Jardim Hubert
- Rua Lino Lui – Jardim Hubert
- Rua João Munhoz, 356 – Jardim Hubert
- Rua Onório Novachi – Jardim Hubert

É inadmissível que os moradores da região continuem expostos a esse cenário de abandono. O poder público tem o dever de agir em nome da coletividade, garantindo segurança, salubridade e o respeito à dignidade de quem vive no bairro.

Sala das Sessões, em 06 de agosto de 2025.

Assinado de forma digital
por DANILO BERTIPAGLIA
BARNABE:27951040835
Dados: 2025.08.06
16:32:38 -03'00'

DANILO BARNABÉ
Vereador