



# **CÂMARA MUNICIPAL DE INDAIATUBA**

PALÁCIO VOTURA

Rua Humaitá n.º 1167 Centro – Fone/Fax: (19)3885-7700  
CEP: 13.339-140 - Indaiatuba – SP

PROT-CMI 3840/2024  
16/08/2024 - 08:25  
IND 2093/2024

## **INDICAÇÃO**

**Indica ao Prefeito Municipal que sejam realizadas melhorias na sinalização e na organização das vagas setoriais de acessibilidade na entrada e saída dos estacionamentos do Terminal Rodoviário Vereador Maurílio Gonçalves Pinto.**

Excelentíssimo Senhor Presidente,

Apresento a V. Ex.<sup>a</sup>, nos termos do artigo 163 do Regimento Interno desta egrégia Casa Legislativa, a presente indicação, sugerindo ao Ex.<sup>mo</sup> Senhor Prefeito Municipal **que sejam realizadas melhorias na sinalização e na organização das vagas setoriais de acessibilidade na entrada e saída dos estacionamentos do Terminal Rodoviário Vereador Maurílio Gonçalves Pinto.**

Solicito após leitura em Plenário, que se officie a autoridade competente.

## **JUSTIFICATIVA**

A sinalização adequada e a organização eficiente das vagas de estacionamento são fundamentais para a segurança e a ordem no Terminal Rodoviário Vereador Maurílio Gonçalves Pinto. Atualmente, foram observados por munícipes diversos problemas na sinalização e na demarcação das vagas, os quais impactam negativamente a experiência dos usuários, especialmente aqueles com necessidades de acessibilidade.

Relatos de usuários indicam que a sinalização existente é insuficiente e confusa. As placas indicativas de estacionamento de veículos particulares estão desatualizadas e mal posicionadas, tornando difícil para os condutores identificarem as áreas corretas para estacionar. Além disso, a sinalização para vagas destinadas a usuários com mobilidade reduzida está inadequada, não há demarcação clara das faixas de pedestres, e as orientações sobre a entrada e saída do estacionamento não são facilmente visíveis.



# CÂMARA MUNICIPAL DE INDAIATUBA

PALÁCIO VOTURA

Rua Humaitá n.º 1167 Centro – Fone/Fax: (19)3885-7700  
CEP: 13.339-140 - Indaiatuba – SP

PROT-CMI 3840/2024  
16/08/2024 - 08:25  
IND 2093/2024

Outro ponto crítico é que a maioria das sinalizações que estão pintadas, estão com marcas apagadas e desgastadas, o que contribui para a falta de clareza e aumenta o risco de acidentes. É imperativo que a sinalização seja reformulada para seguir as normas atuais de acessibilidade, conforme estabelece a Lei de Acessibilidade, garantindo que todas as vagas setoriais atendam aos requisitos legais e ofereçam um ambiente seguro e confortável para todos os usuários.

Portanto, solicito a realização das seguintes melhorias:

- Atualização e reposição das placas indicativas e demarcações no piso;
- Reorganização das vagas setoriais de acessibilidade, assegurando que estejam devidamente sinalizadas e localizadas próximas às entradas e saídas do terminal;
- Instalação de sinalização clara e visível para orientar os condutores e pedestres, com ênfase nas necessidades de acessibilidade.

Estas ações visam proporcionar maior conforto e segurança a todos os usuários do Terminal Rodoviário, especialmente aqueles com mobilidade reduzida, e garantir que o local esteja em conformidade com as normas de acessibilidade vigentes. Segue em anexo imagens das placas indicativas atuais para ilustrar as condições que requerem intervenção.

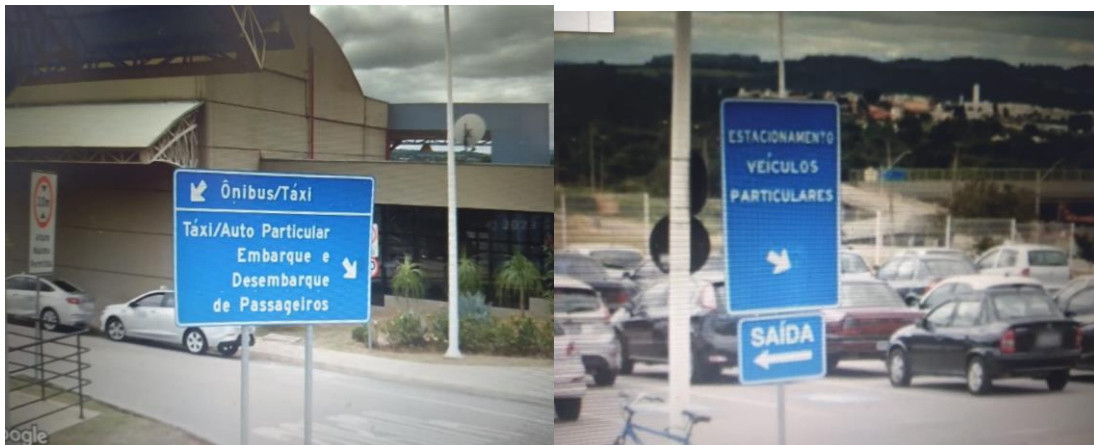



# CÂMARA MUNICIPAL DE INDAIATUBA

PALÁCIO VOTURA

Rua Humaitá n.º 1167 Centro – Fone/Fax: (19)3885-7700

CEP: 13.339-140 - Indaiatuba – SP



Certa da compreensão de Vossa Excelência e dada a relevância da matéria, aguardo atendimento à presente sugestão.

Sala das sessões, 15 de agosto de 2024.

---

Ana Maria dos Santos

Vereadora