



# **CÂMARA MUNICIPAL DE INDAIATUBA**

PALÁCIO VOTURA

Rua Humaitá n.º 1167 Centro – Fone/Fax: (19)3885-7700  
CEP: 13.339-140 - Indaiatuba – SP

PROT-CMI 1595/2024  
26/03/2024 - 08:18  
IND 853/2024

## **INDICAÇÃO 25/ 2024**

**Indica ao Prefeito Municipal a ser viabilizado a instalação de placa, faixa e guia rebaixada em frente a Igreja e Comunidade Santa Luzia localizada :Rua Sílvio Talli, 422 - Jardim Califórnia.**

Excelentíssimo Senhor Presidente,

Apresento a V. Ex.<sup>a</sup>, nos termos do artigo 163 do Regimento Interno desta egrégia Casa Legislativa, a presente indicação, sugerindo ao Ex.<sup>mo</sup> Senhor Prefeito Municipal a ser viabilizado a instalação de placa, faixa e guia rebaixada em frente a Igreja e Comunidade Santa Luzia localizada :Rua Sílvio Talli, 422 - Jardim Califórnia. Solicito, após leitura em Plenário, que se oficie à autoridade competente.

### **JUSTIFICATIVA:**

Venho através desta, diante deste competente órgão, solicitar a pedido dos munícipes e Coordenador da Igreja, para que seja viabilizado instalação de placa, faixa e guia rebaixada em frente a Igreja e Comunidade Santa Luzia localizada :Rua Sílvio Talli, 422 - Jardim Califórnia. A Comunidade tem a participação de pessoas com necessidades especiais, as quais são perceptíveis as dificuldades para adentrar na igreja, conforme podemos observar em (foto em anexo página 2). E que se faz necessário todas as adaptações para uma acessibilidade correta.

Certos da compreensão de V.ex.a e dada relevância da matéria, aguardo atendimento à presente indicação.

Sala das Sessões, em 25 de março de 2024.

**Wilson José dos Santos (Índio da doze)**

Vereador



# **CÂMARA MUNICIPAL DE INDAIATUBA**

**PALÁCIO VOTURA**

**Rua Humaitá n.º 1167 Centro – Fone/Fax: (19)3885-7700  
CEP: 13.339-140 - Indaiatuba – SP**



**PROT-CMI 1595/2024  
26/03/2024 - 08:18  
IND 853/2024**

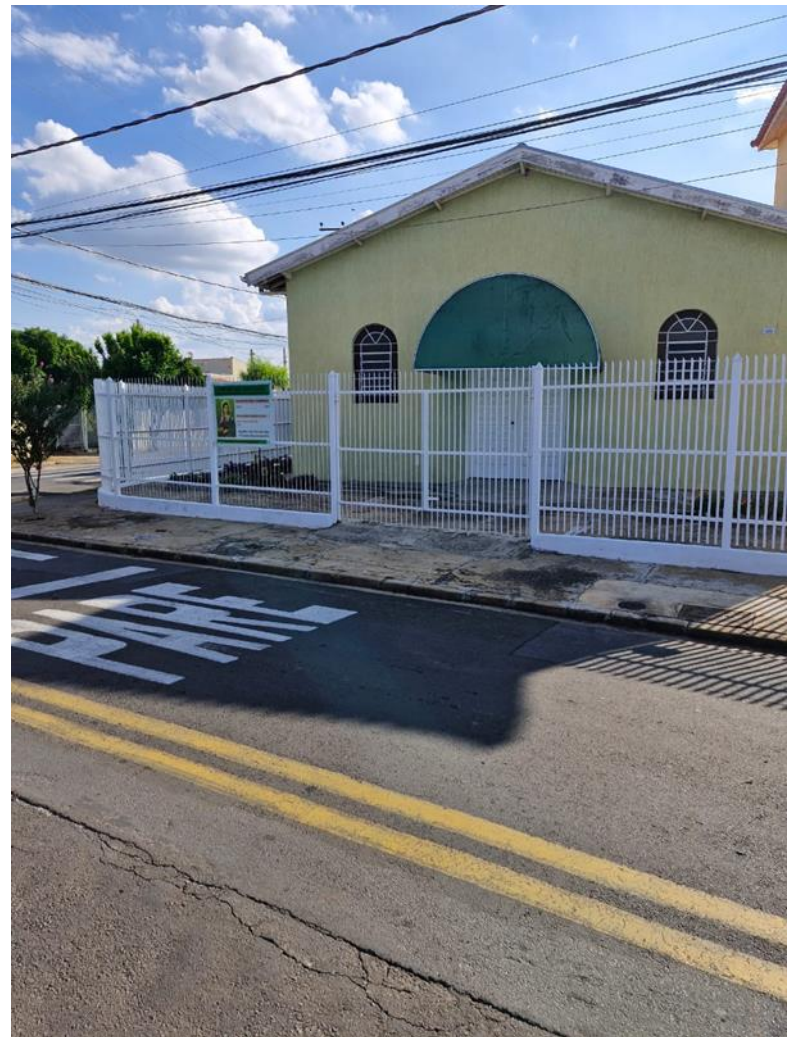

**Wilson José dos Santos (Índio da doze)**

Vereador