



CÂMARA MUNICIPAL DE INDAIATUBA

PALÁCIO VOTURA

**Rua Humaitá, 1167 Centro – PABX: (19) 3857-0000
CEP: 13.339-140 – Indaiatuba - SP^a Sessão Ordinária - 08/05/2023**

INDICAÇÃO Nº ____ / 2023

Indica ao Prefeito Municipal que seja feito estudo para estender o canteiro central do viaduto que liga a Av. Visconde de Indaiatuba e a Av. Coronel Estanislau do Amaral até a altura do número 4.205.

Excelentíssimo Senhor Presidente,

Apresento a V. Ex.^a, nos termos do artigo 163 do Regimento Interno desta egrégia Casa Legislativa, a presente indicação, sugerindo ao Ex.^{mo} Senhor Prefeito Municipal, junto a secretaria competente para que seja feito estudo para estender o canteiro central do viaduto que liga a Av. Visconde de Indaiatuba e a Av. Coronel Estanislau do Amaral até a altura do número 4.205. Solicito, após leitura em Plenário, que se officie à autoridade competente.

Justificativa

Em visita recente, conforme solicitado por moradores do entorno e frequentadores da região, nos foi relatada a necessidade de melhorias no local. Segundo eles, há a necessidade de estender o canteiro central do viaduto que liga a Av. Visconde de Indaiatuba e a Av. Coronel Estanislau do Amaral até a altura do número 4.205 da Av. Coronel Estanislau do Amaral, visto que os motoristas que saem da SP-075 e entram por engano na entrada sentido bairro Itaici, fazem uma conversão proibida para pegarem o sentido centro.

Ocorre que já existem uma segunda entrada na rodovia SP-075 que leva ao sentido bairro/centro, porém diversos motoristas que acabam entrando na primeira saída que é sentido centro/bairro pela falta de um obstáculo que os impeça de cometer a infração, efetuam uma conversão proibida, cortando os dois sentidos da Av. Coronel Estanislau do Amaral e partindo sentido centro, causando acidente nos veículos que vem no sentido contrário (pois não estão esperando este tipo de infração), ou até mesmo aos veículos que estão no mesmo sentido.

Sendo assim, gostaríamos da atenção do departamento competente, para que seja feito estudo para estender o canteiro central do viaduto que liga a Av. Visconde de Indaiatuba e a Av. Coronel Estanislau do Amaral até a altura do número 4.205, para trazer ainda mais segurança as nossas crianças e demais frequentadores da rua.



PROT-CMI 1886/2023
03/05/2023 - 16:40
IND 931/2023



CÂMARA MUNICIPAL DE INDAIATUBA

PALÁCIO VOTURA

***Rua Humaitá, 1167 Centro – PABX: (19) 3885-7700.
CEP: 13.339-140 – Indaiatuba - SP***

Assim, certo da compreensão de Vossa Senhoria, aguardo atendimento a presente sugestão, elevando a V. Ex. meus votos de elevada estima e consideração.

Sala das Sessões, em 03 de maio de 2023.

Sérgio José Teixeira (Prof.Sérgio)
Vereador



CÂMARA MUNICIPAL DE INDAIATUBA

PALÁCIO VOTURA

Rua Humaitá, 1167 Centro – PABX: (19) 3885-7700.
CEP: 13.339-140 – Indaiatuba - SP

Conversão proibida feita pelos motoristas que acessam por engano a entrada sentido centro/bairro:

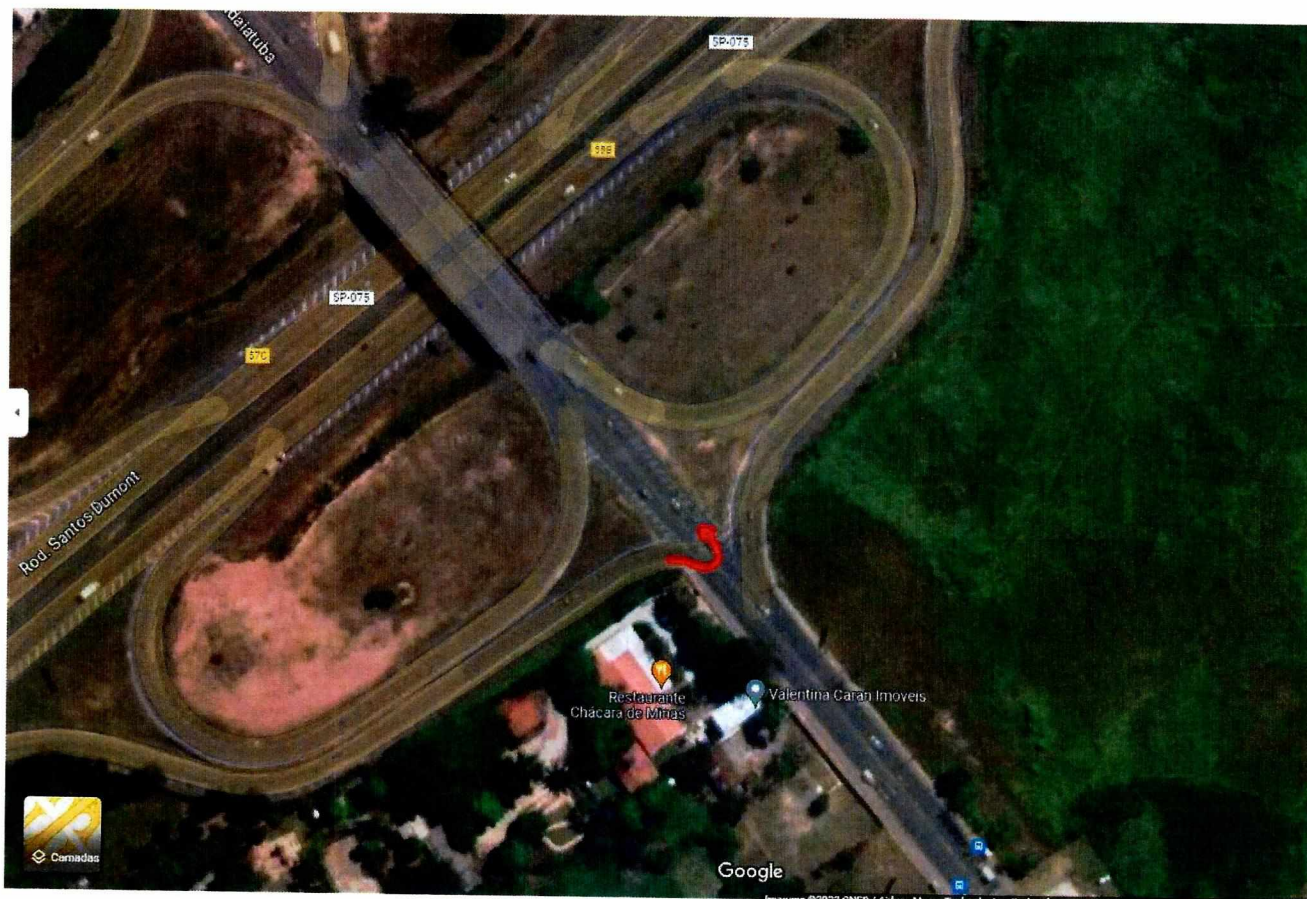



PROT-CMI 1886/2023
03/05/2023 - 16:40
IND 931/2023



CÂMARA MUNICIPAL DE INDAIATUBA

PALÁCIO VOTURA

Rua Humaitá, 1167 Centro – PABX: (19) 3885-7700.
CEP: 13.339-140 – Indaiatuba - SP

Solicitação de estudo, de estender o canteiro central até antes da entrada da Valentina Caran, para evitar a conversão proibida:

