



# CÂMARA MUNICIPAL DE INDAIATUBA



PALÁCIO VOTURA

Rua Humaitá, 1167 Centro – PABX: (19) 3885-7700.  
CEP: 13.339-140 – Indaiatuba - SP

## INDICAÇÃO Nº \_\_\_\_ / 2022

*Indica ao Prefeito Municipal, que seja feito estudo para manutenção da pista de caminhada no Parque das Frutas.*

Excelentíssimo Senhor Presidente,

Apresento a V. Ex.<sup>a</sup>, nos termos do artigo 163 do Regimento Interno desta egrégia Casa Legislativa, a presente indicação, sugerindo ao Ex<sup>mo</sup> Senhor Prefeito Municipal, junto à secretaria competente, que seja feito estudo para manutenção da pista de caminhada do Parque das Frutas.

### Justificativa

Em visita recente ao local, conforme solicitação de moradores do entorno, nos relataram a necessidade de manutenção e da pista de caminhada, conforme constatado. Segundo eles, muitos moradores utilizam o parque em seu momento de lazer e prática de exercícios, inclusive cadeirantes e pessoas com mobilidade reduzida, o que causa um pouco de transtorno os recortes e buracos que ficaram na pista de caminhada, após instalação de novos pontos de iluminação por LED, o que ficou muito mais seguro e bonito. Acreditam que tal medida trará mais segurança e conforto aos munícipes.



# CÂMARA MUNICIPAL DE INDAIATUBA

PROT-CMI 4024/2022  
19/10/2022 - 12:36  
IND. 1984/2022

PALÁCIO VOTURA

*Rua Humaitá, 1167 Centro – PABX: (19) 3885-7700.  
CEP: 13.339-140 – Indaiatuba - SP*

Sendo assim, gostaríamos da atenção do departamento competente, para uma avaliação de melhorias para o local, oferecendo assim ainda mais conforto, segurança e mobilidade para todos na prática de atividades físicas.

Assim, certo da compreensão de Vossa Senhoria, aguardo atendimento a presente sugestão, elevando a V. Ex. meus votos de elevada estima e consideração.

Sala das Sessões, em 19 de outubro de 2022.

  
Sérgio José Teixeira (Prof. Sérgio)  
Vereador



PROT-CMI 4024/2022  
19/10/2022 - 12:36  
IND 1984/2022

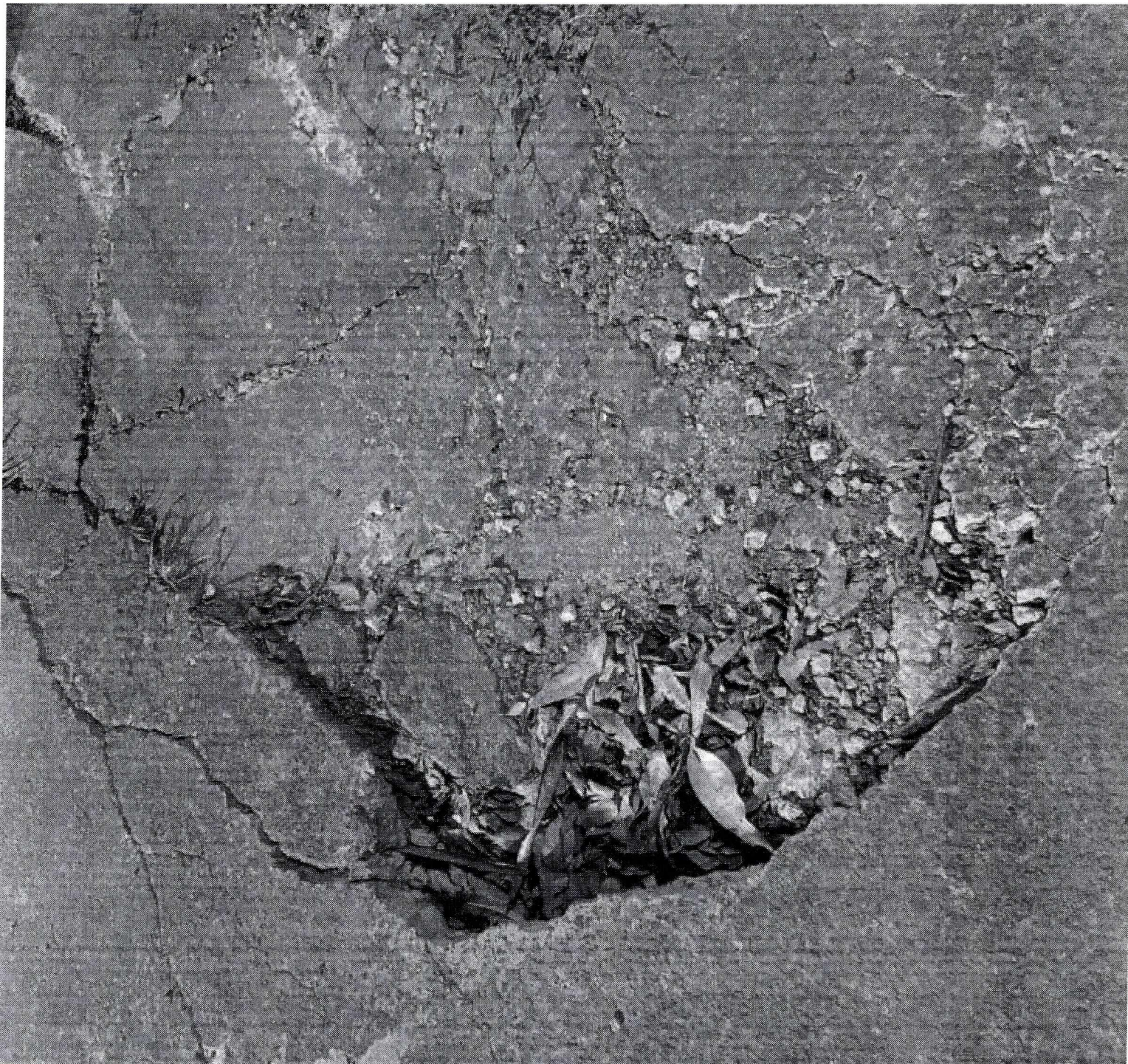



PROT-CMI 4024/2022  
19/10/2022 - 12:36  
IND 1984/2022

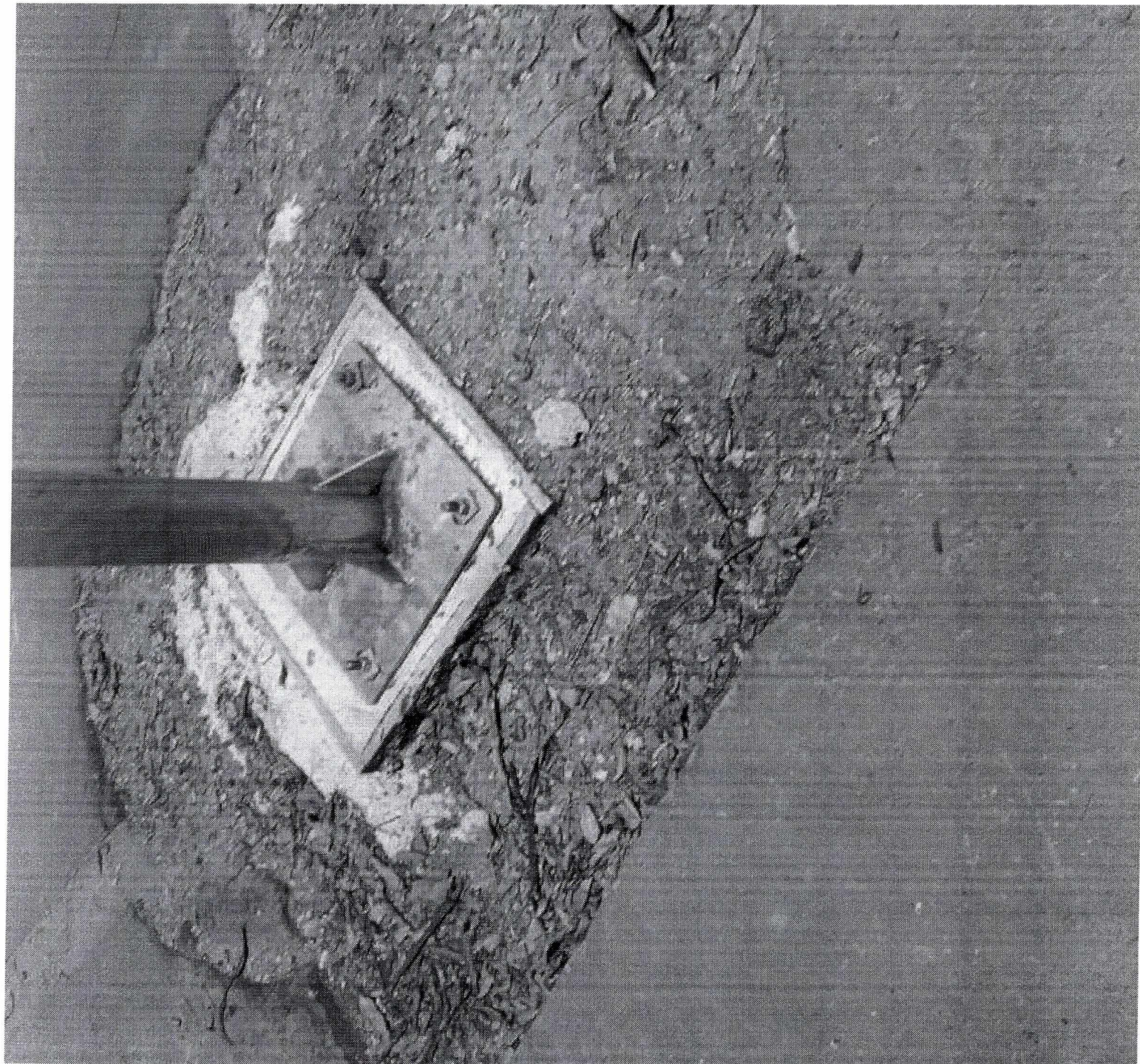



PROT-CMI 4024/2022  
19/10/2022 - 12:36  
IND 1984/2022

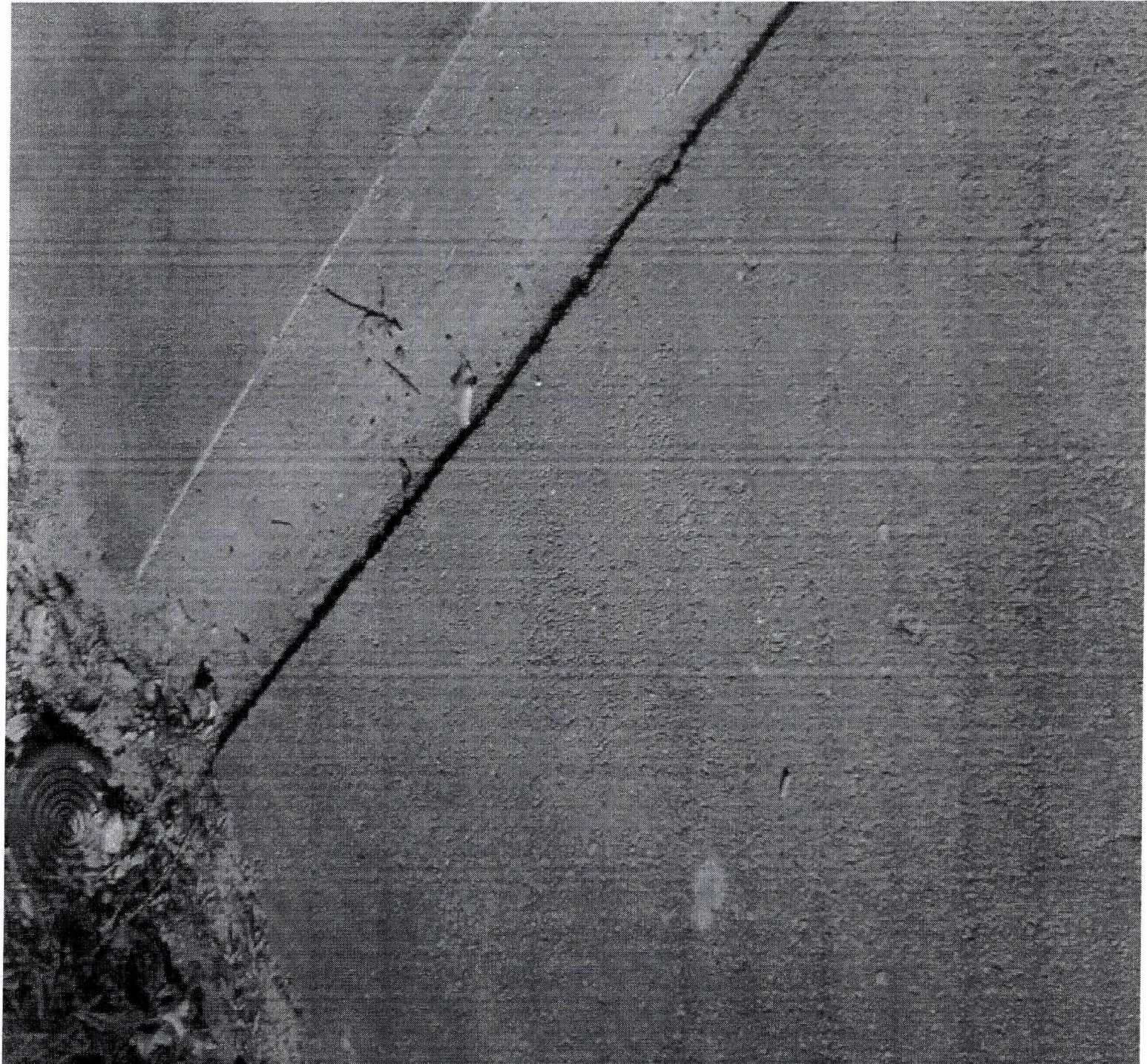



PROT-CMI 4024/2022  
19/10/2022 - 12:36  
IND 1984/2022





PROT-CMI 4024/2022  
19/10/2022 - 12:36  
IND 1984/2022

