



PALÁCIO VOTURA

Rua Humaitá, 1167 Centro – PABX: (19) 3885-7700.
CEP: 13.339-140 – Indaiatuba - SP

INDICAÇÃO / 2022

INDICO, nos termos do artigo 163 do Regimento interno dessa egrégia Casa legislativa, a presente indicação, sugerindo, ao Exmo. Sr. Prefeito Municipal Nilson Alcides Gaspar que interceda junto as secretarias responsáveis **para providenciar a duplicação da ponte sobre a linha férrea localizada na Alameda Irmãos Bannwart nas proximidades do N° 889-385 (logo após cemitério dos suíços)**. Solicito após leitura em Plenário, que se oficie a autoridade competente.

Justificativa:

Com base nas Leis Federais nº 9.503, de 23 de setembro de 1997 - Código de Trânsito Brasileiro, nº 12.587, de 3 de janeiro de 2012 - Política Nacional de Mobilidade Urbana, e nº 13.146, de 6 de julho de 2015 - Estatuto da Pessoa com Deficiência; solicitamos que a ponte sob linha férrea localizada na Alameda Irmãos Bannwart nas proximidades do N° 889-385 (logo após cemitério dos suíços) seja duplicada, conforme Figura 1 abaixo. Vários pedestres, ciclistas e carros se deslocam atualmente, sem nenhuma segurança e disputando espaço com risco de acidente na ponte sob a referida linha férrea. Munícipes relatam que muitas vezes desviam de carros, ciclistas podendo provocar acidentes com vítimas fatais.



Figura 1 – ponte sob linha férrea localizada na Alameda Irmãos Bannwart nas proximidades do N° 889-385 (logo após cemitério dos suíços).

Certa da vossa atenção e desde já grata,

Indaiatuba, 28 de Março de 2022

Ana Maria dos Santos

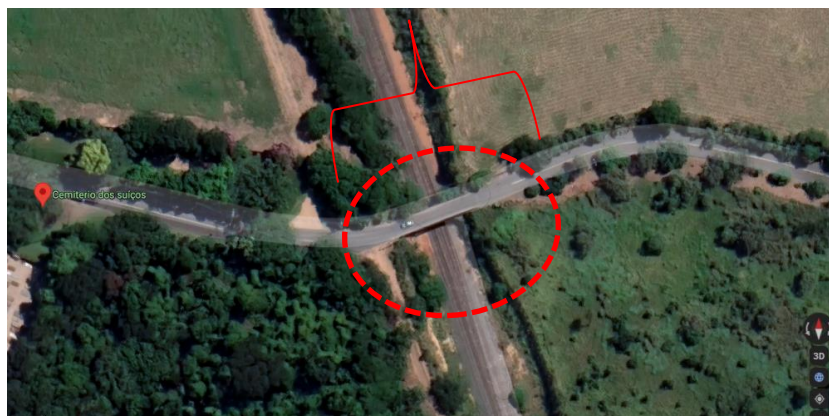
Vereadora