



# **CÂMARA MUNICIPAL DE INDAIATUBA**

**PALÁCIO VOTURA**

**Rua Humaitá, 1167 Centro – PABX: (19) 3885-7700.  
CEP: 13.339-140 – Indaiatuba - SP**

## **INDICAÇÃO**

**INDICO**, nos termos regimentais, após ouvida a Douta Casa, ao Exmo. Sr. Prefeito Municipal, providências junto à Secretaria competente, para que sejam realizados estudos, e após, a manutenção da Estrada do Fogueteiro.

## **JUSTIFICATIVA**

O nosso município tem crescido de maneira evidente nos últimos anos, tanto populacional como também estrutural, pensando nisso e nas reivindicações de munícipes, é de extrema importância que vias como a Estrada do Fogueteiro esteja com a manutenção em dia.

Diante disso, é necessário evidenciar as problemáticas acerca da falta de manutenção e adequação da supracitada via.

Diversos terrenos com matos altos tampam a visão da Estrada, causando perigo tanto para os pedestres que transitam ali, como para os motoristas que não conseguem ver se há outro veículo vindo. (Imagem 1 anexa)

Muitas cercaças vivas adentram a via, fazendo com que os condutores dos veículos necessitem transitar no meio da pista contrária, ocasionando acidentes com outros veículos, bem como atropelamentos. (Imagens 2 á 7)

Existem locais sem calçadas, com o mato alto que toma conta do espaço, fazendo com que os pedestres necessitem andar pela rua, dificultando a vida da população, em principal das pessoas que utilizam cadeiras de rodas, deixando-os sem acessibilidade, o que causa risco de graves acidentes. (Imagens 8 á 12)

Além disso, será construído um Centro Esportivo na região, nessa situação, como os moradores irão acessar tal local sem calçadas e terrenos transitáveis?

Visando possibilitar que os munícipes consigam acessar o novo Centro Esportivo com segurança e comodidade, além de trazer melhorias no trânsito para a



# **CÂMARA MUNICIPAL DE INDAIATUBA**

**PALÁCIO VOTURA**

**Rua Humaitá, 1167 Centro – PABX: (19) 3885-7700.  
CEP: 13.339-140 – Indaiatuba - SP**

população que mora no local, peço que o representante do executivo atenda a este pedido.

Agradeço desde já e fico à disposição para esclarecimentos.

Plenário Joab José Pucinelli, aos 05 de Março de 2020.

**Arthur Machado Spindola**

**Vereador**



# **CÂMARA MUNICIPAL DE INDAIATUBA**

**PALÁCIO VOTURA**

**Rua Humaitá, 1167 Centro – PABX: (19) 3885-7700.  
CEP: 13.339-140 – Indaiatuba - SP**

PROT-CMI 460/2020  
06/03/2020 - 10:46  
IND 306/2020

Imagem 1 - Terrenos com mato alto, tampando a visão dos motoristas



Imagem 2 - Cercas vivas adentrando a via.





# CÂMARA MUNICIPAL DE INDAIATUBA

PALÁCIO VOTURA

*Rua Humaitá, 1167 Centro – PABX: (19) 3885-7700.  
CEP: 13.339-140 – Indaiatuba - SP*

Imagens 3 e 4 - Cercas vivas adentrando a via



Imagem 5 - Cercas vivas adentrando a via





# CÂMARA MUNICIPAL DE INDAIATUBA

PALÁCIO VOTURA

Rua Humaitá, 1167 Centro – PABX: (19) 3885-7700.  
CEP: 13.339-140 – Indaiatuba - SP

Imagens 6 e 7 - Cercas vivas adentrando a via



Imagem 8 - Locais com calçadas tomadas pelo mato







# **CÂMARA MUNICIPAL DE INDAIATUBA**

**PALÁCIO VOTURA**

*Rua Humaitá, 1167 Centro – PABX: (19) 3885-7700.  
CEP: 13.339-140 – Indaiatuba - SP*

Imagens 9 e 10 - Locais com calçadas tomadas pelo mato



Imagem 11 - Locais com calçadas tomadas pelo mato

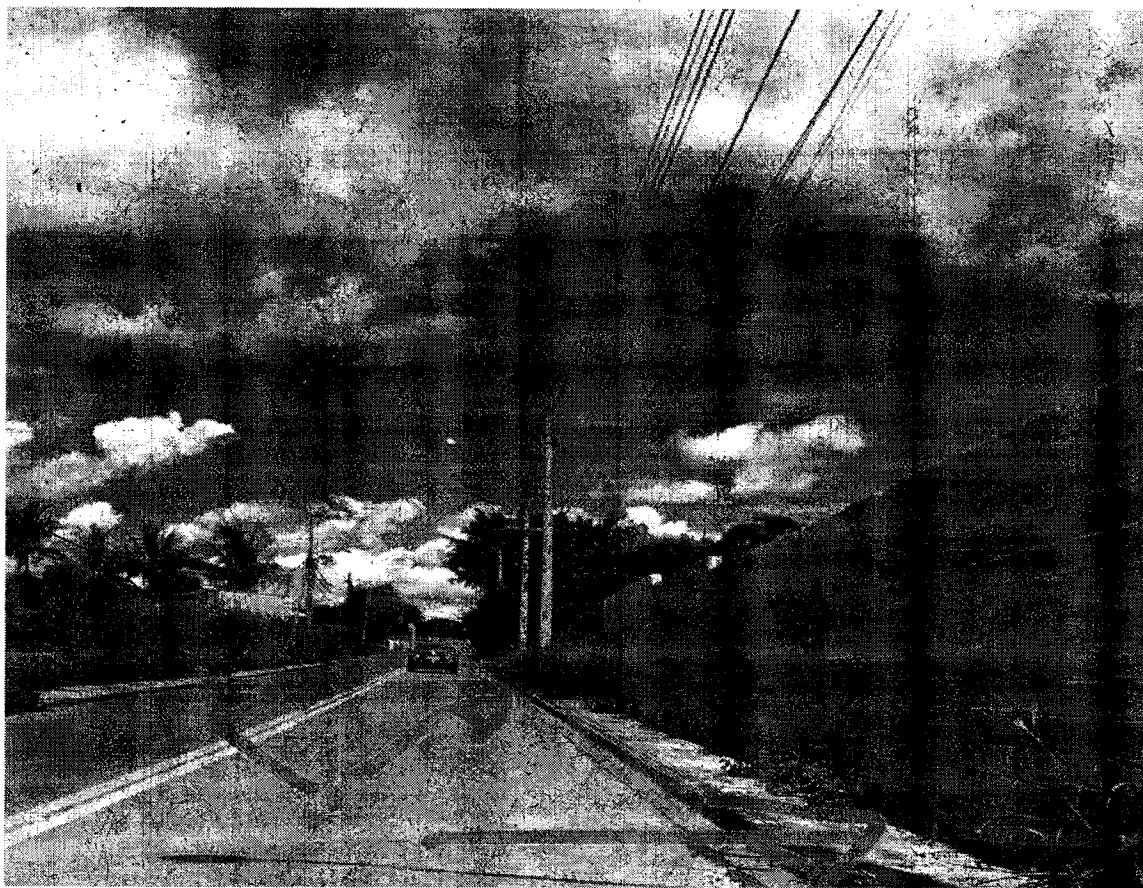



# CÂMARA MUNICIPAL DE INDAIATUBA

PALÁCIO VOTURA

*Rua Humaitá, 1167 Centro – PABX: (19) 3885-7700.  
CEP: 13.339-140 – Indaiatuba - SP*

Imagem 12 - Locais com calçadas tomadas pelo mato

