



CÂMARA MUNICIPAL DE INDAIATUBA

PROT-CMI 2614/2019
01/11/2019 - 09:29
IND 1695/2019

PALÁCIO VOTURA

*Rua Humaitá, 1167 Centro – PABX: (19) 3885-7700.
CEP: 13.339-140 – Indaiatuba - SP*

INDICAÇÃO

INDICO, nos termos regimentais, após ouvida a Douta Casa, ao Exmo. Sr. Prefeito Municipal, providências junto a Secretaria competente, melhorias no acesso ao Parque Ecológico, próximo a confluência da Rua Maria Olivatto de Souza com Joaquim Emigdio de Campos Bicudo, Jd. Monte Verde.

JUSTIFICATIVA

Os moradores do bairro relatam que idosos que praticam caminhadas, encontram dificuldades para descer a escada de acesso a pista. Assim indico a instalação de Corrimão na escada e limpeza dos matos.

Plenário Joab Pucinelli, aos 30 de outubro de 2019.

Adeilson Pereira da Silva (Figura)
Vereador

PROJ 2014/2019
01/11/2019 09:29
IND 5/2019

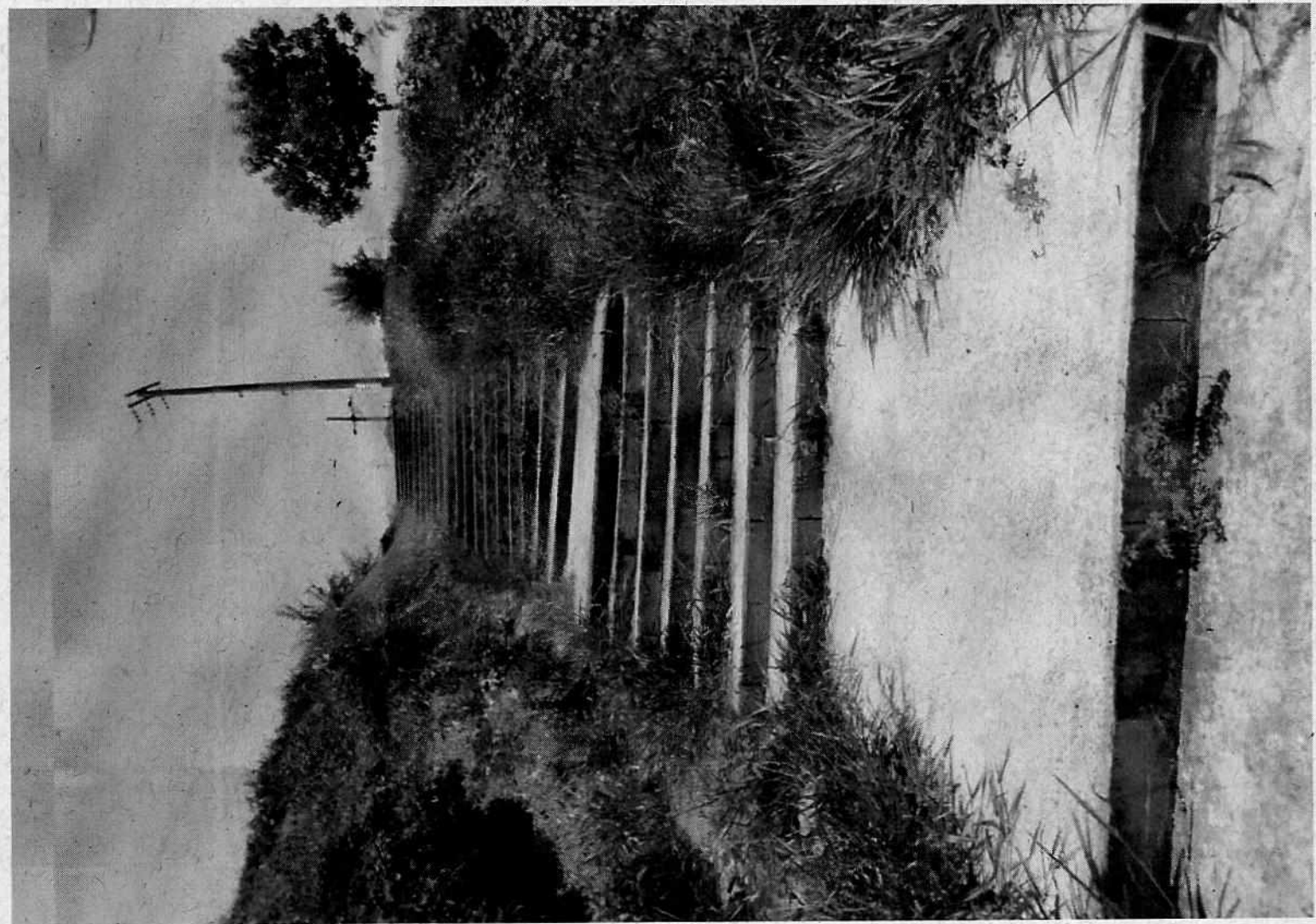

PROT-CMI 2614/2019
01/11/2019 - 09:29
IND 1695/2019

