



# CÂMARA MUNICIPAL DE INDAIATUBA

PROT-CMI 1737/2018  
17/08/2018 - 10:43  
IND 1117/2018

PALÁCIO VOTURA

Rua Humaitá, 1167 Centro – PABX: (19) 3885-7700.  
CEP: 13.339-140 – Indaiatuba - SP

## INDICAÇÃO /2018

**INDICO**, nos termos regimentais, após ouvida a Douta Casa, ao Exmo. Sr. Prefeito Municipal, providências junto a Secretaria competente, para que seja feito a melhoria da sinalização, colocando placa de sentido único no trecho duplicado na Rua Ezequiel Montoanelli, no bairro Tombadouro.

## JUSTIFICATIVA

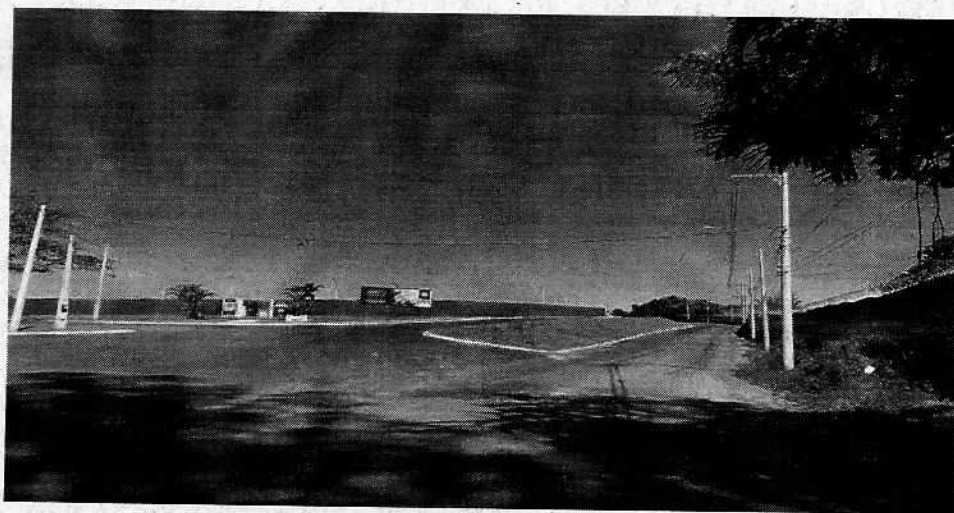

Frequentadores do local relatam estar confuso o trecho citado acima, causando risco aos que por ali transitam.

Certo da compreensão de V. Exa. e dada a relevância da matéria, aguardo atendimento à presente sugestão.

Plenário Joab Pucinelli, aos 17 de agosto de 2018.

  
CÉLIO MASSAO KANESAKI

Vereador

VEREADOR MASSAO KANESAKI

FONE (19) 3885.7702 / 0800.7703820 – Email: massao@camaraindaiatuba.sp.gov.br