



CÂMARA MUNICIPAL DE INDAIATUBA

PROT-CMI 208/2017
13/09/2017 - 16:22
IND 1215/2017

PALÁCIO VOTURA

Rua Humaitá, 1167 Centro – PABX: (19) 3885-7700.
CEP: 13.339-140 – Indaiatuba - SP

INDICAÇÃO /2017

INDICO, nos termos regimentais, após ouvida a Douta Casa, ao Exmo. Sr. Prefeito Municipal, providências junto a Secretaria competente, a adequação do estacionamento e rebaixamento das guias das calçadas na Rua Tamoio, próximo ao número 726, VI. Maria Helena.

JUSTIFICATIVA

Os cadeirantes que embarcam e desembarcam do ônibus escolar, no endereço acima mencionado, encontram dificuldades ao subir e descer as calçadas (ver Figura 1) para se locomoverem. Diante desta situação, tanto na descida de um lado da calçada, quanto na subida do outro lado, dificulta muito a locomoção dos cadeirantes.

Certo da compreensão de V. Exa. e dada a relevância da matéria, aguardo atendimento à presente sugestão.

Plenário Joab Pucinelli, aos 13 de setembro de 2017.

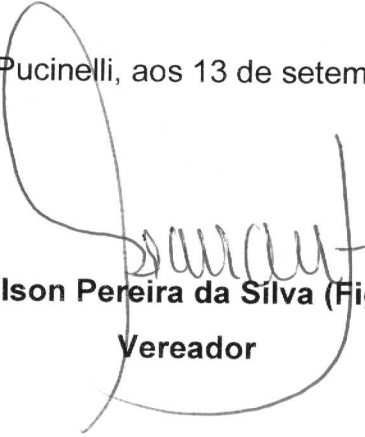
Adeilson Pereira da Silva (Figura)
Vereador



FIGURA 1



PROT-CMI 208/2017
13/09/2017 - 16:22
IND 1215/2017

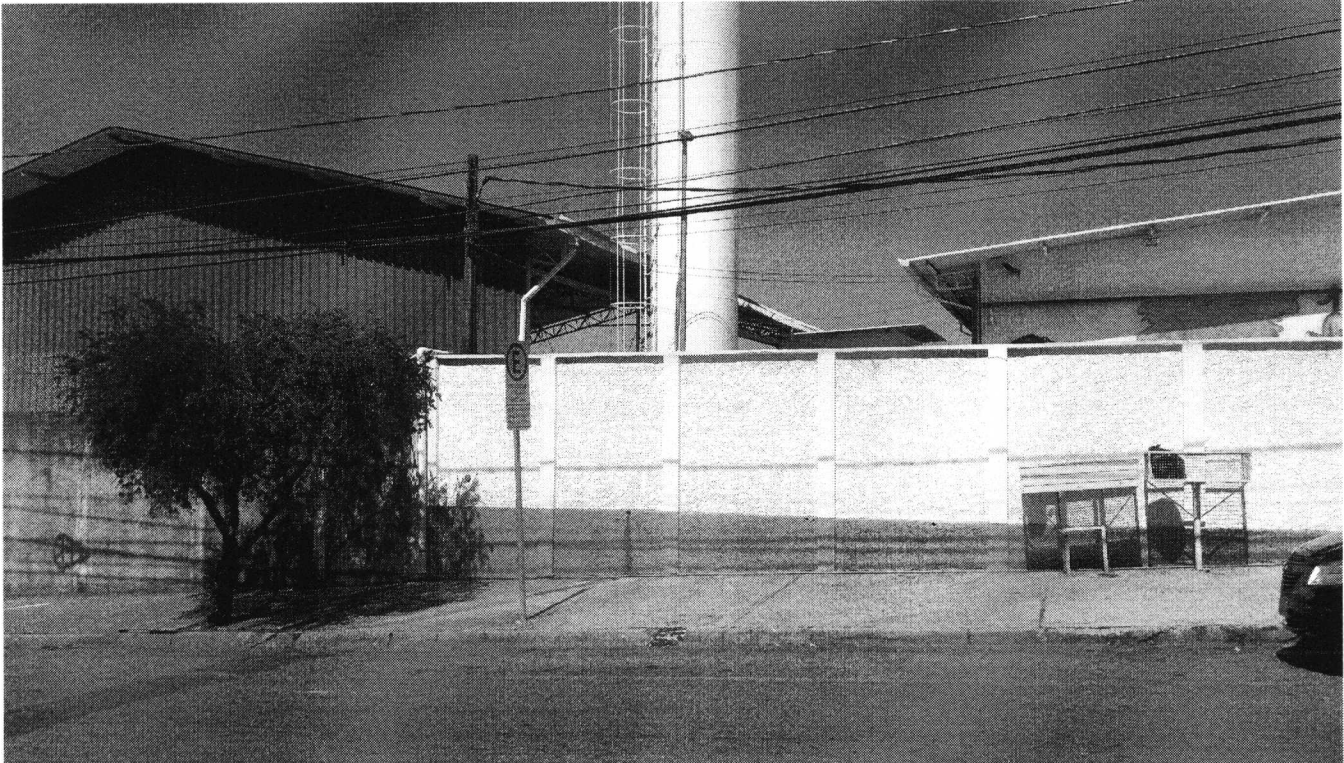