



CÂMARA MUNICIPAL DE INDAIATUBA

Palácio Votura

Processo nº: 1309 INDICAÇÃO : 943 / 2017

Autor: ALEXANDRE CARLOS PERES

Ementa: EFETUAR O ASFALTAMENTO DA ALAMEDA ANTÔNIO AMBIEL, A PARTIR DA SOCIEDADE ESCOLAR SÃO NICOLAU DE FLÜE, NO BAIRRO HELVÉTIA.

INDICO, nos termos regimentais e após ouvida a Douta Casa, ao Exmo. Sr. Prefeito Municipal, providências junto à Secretaria competente, para que seja executada a seguinte medida de interesse público: **asfaltamento da Alameda Antônio Ambiel a partir da Sociedade Escolar São Nicolau de Flüe no bairro Helvétia.**

JUSTIFICATIVA

Justifico que a alameda supra, no bairro Helvetia, que faz a ligação entre as Rodovia Santos Dumont (SP 75) Rodovia Eng. Paulo de Tarso Souza Martins e é passagem de veículos (inclusive pesados caminhões, tratores, animais, ônibus, etc.), possui manta asfáltica em apenas uma parte dela (da SP-75 até onde estão as propriedades da *Sociedade Escolar São Nicolau de Flüe* no entorno da Igreja onde acontecem as festas da colônia suíça).

O trecho a partir desse local **não tem asfalto** e possui várias irregularidades, mostradas nas fotos anexadas (vide anexos I a VII). Além dos problemas de restrição na locomoção, os moradores do entorno ficam suscetíveis à problemas respiratórios constantemente, por causa da poeira.

Para prover saúde, segurança e fluidez para os que utilizam o local, indico asfaltamento, inclusive considerando que há um pequeno trecho que pertence ao município de Campinas, suscetível à intercedência política e posterior acordo para execução.

Devida a legitimidade e relevância desta indicação, solicito a compreensão de V. Exsa. para viabilizá-la o mais breve possível.

Indaiatuba, 01º de agosto de 2017.

Vereador Eng. Alexandre Peres

CÂMARA MUNICIPAL DE INDAIATUBA - PROCESSO - SECRETARIA - 02/08/17 11:26



CÂMARA MUNICIPAL DE INDAIATUBA

Palácio Votura

GABINETE DO VEREADOR ENG. ALEXANDRE PERES

Rua Humaitá 1167 – Centro – PABX (19) 3885-7700

CEP. 13339-140 – Indaiatuba - SP

Anexo I (foto tirada em 01º/08/17)



Neste local termina o asfalto da Rodovia Paulo de Tarso Souza Martins (Indaiatuba-Campinas)

Anexo II (foto tirada em 01º/08/17)

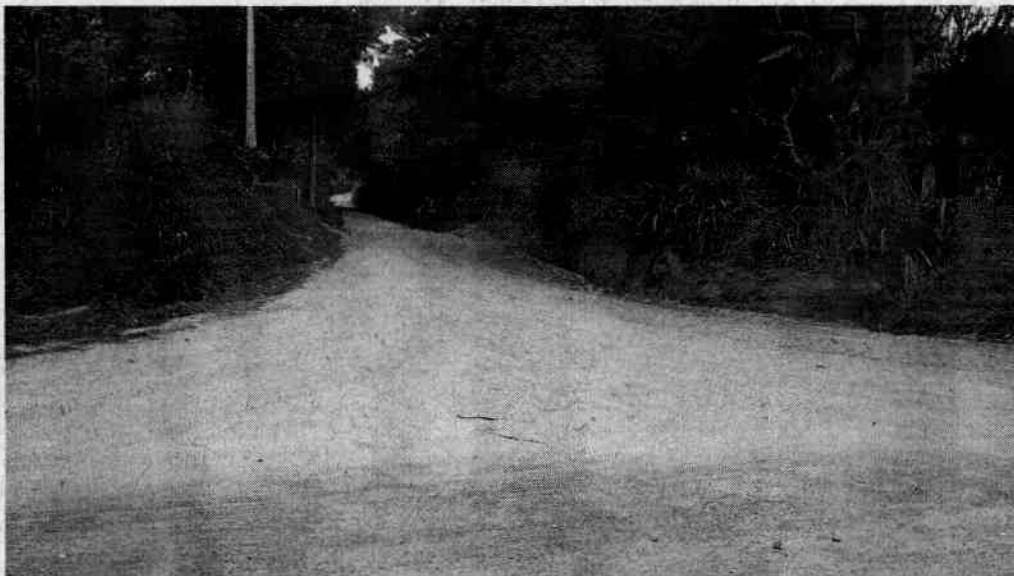

***Encontro das vias Rodovia Paulo de Tarso Souza Martins
com Alameda Antônio Ambiel (que fica com largura irregular).***



CÂMARA MUNICIPAL DE INDAIATUBA

Palácio Votura

GABINETE DO VEREADOR ENG. ALEXANDRE PERES

Rua Humaitá 1167 – Centro – PABX (19) 3885-7700

CEP. 13339-140 – Indaiatuba - SP

Anexo III (foto tirada em 01º/08/17)



Problema com a vegetação - parte da alameda é invadida.

Anexo IV (foto tirada em 01º/08/17)



Active/declive acentuado, com pedras que potencializam a situação escorregadia.



CÂMARA MUNICIPAL DE INDAIATUBA

Palácio Votura

GABINETE DO VEREADOR ENG. ALEXANDRE PERES

Rua Humaitá 1167 – Centro – PABX (19) 3885-7700

CEP. 13339-140 – Indaiatuba - SP

Anexo V (foto tirada em 01º/08/17)



Anexo VI (foto tirada em 01º/08/17)

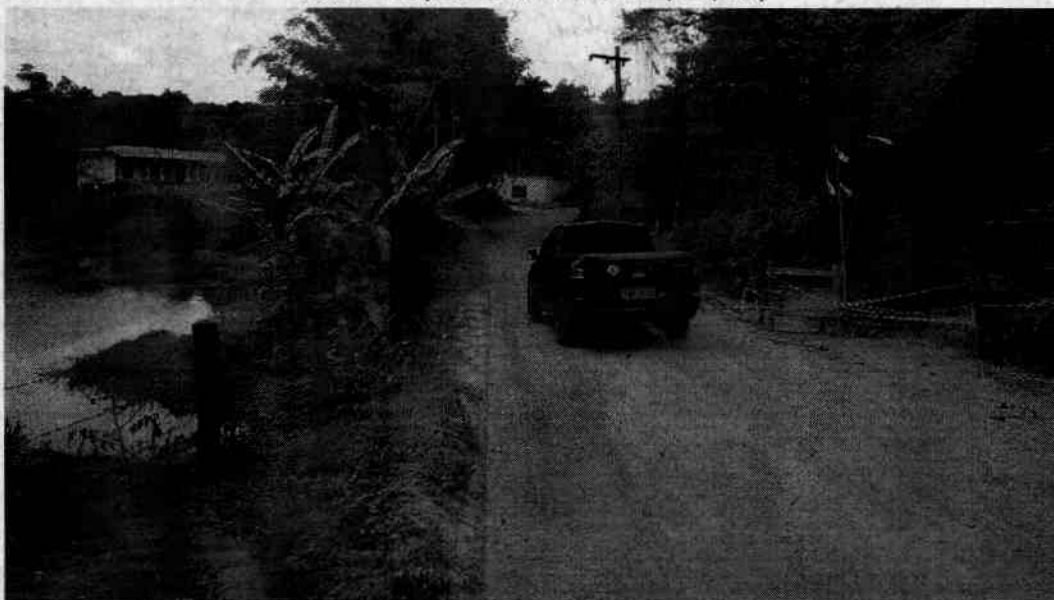

***Estreitamento da via sob o Ribeirão Mirim,
área com perigo demarcado (passa um veículo por vez).***



CÂMARA MUNICIPAL DE INDAIATUBA

Palácio Votura

GABINETE DO VEREADOR ENG. ALEXANDRE PERES

Rua Humaitá 1167 – Centro – PABX (19) 3885-7700

CEP. 13339-140 – Indaiatuba - SP

Anexo VII (foto tirada em 01º/08/17)



Neste trecho os moradores umedeceram a via para 'acentar' a poeira.